



MAGANG MBKM FH UNMUL

Magang MBKM adalah Bentuk Kegiatan Pembelajaran yang memberikan wawasan dan pengalaman praktis kepada mahasiswa mengenai kegiatan riil di dunia industri, dunia usaha, dan dunia kerja (IDUKA) yang dilaksanakan selama 1 semester (setara 20 SKS).

BENEFIT

1. **Uang saku & Akomodasi (Tergantung Program magang)**
2. **Professional Mentor**
3. **Training sesuai Job**
4. **Pengakuan 20 SKS dari KemendikbudRistek**
5. **Sertifikat magang Kampus Merdeka**
6. **Project yang jelas dan terarah**
7. **Pengalaman di dunia kerja**
8. **Relasi dan koneksi**

Kriteria Mahasiswa yang bisa mendaftar

1. Tercatat sebagai mahasiswa aktif (tidak sedang cuti);
2. Minimal _____ mahasiswa semester 5;
3. Telah _____ menempuh _____ mata kuliah minimal 80 SKS;
4. Memiliki IPK minimal 3,0;
5. Bersedia _____ berkomitmen magang selama 1 semester
6. Mendapat persetujuan dari orang tua atau wali;
7. tidak sedang mengikuti program kampus merdeka yang lain

TUJUAN

1. Memperoleh pengalaman praktik yang nantinya akan berguna untuk pengembangan profesi dan percepatan dalam menyusun tugas akhir;
2. Mengenalkan atmosfer dunia kerja;
3. Memberikan ruang dan kesempatan untuk mengaplikasikan teori dan praktik;
4. Menyiapkan mahasiswa untuk mengukur kompetensi diri dalam rangka mencapai ketrampilan/keahlian tertentu;
5. Mendekatkan mahasiswa kepada Dunia Kerja.



BAGAN ALUR MENGIKUTI MAGANG MBKM

Mahasiswa Melihat informasi magang di Website <https://fh.unmul.ac.id/mbkm/magang>

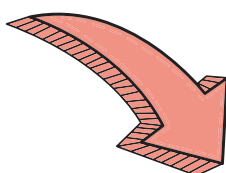

Mahasiswa berkonsultasi dengan Dosen Pembimbing Akademik tentang Rencana mengikuti magang MBKM & KRS yang diambil

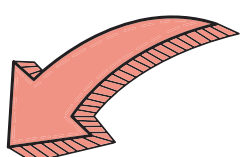

melakukan Pendaftaran melalui web Fh Unmul

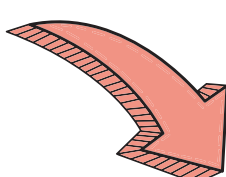

Prodi mengumumkan mahasiswa lolos seleksi, lokasi magang, dan pembimbing

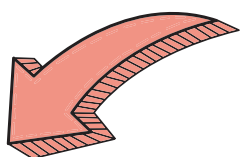

Fakultas mengeluarkan surat tugas/ Surat Rekomendasi kegiatan magang

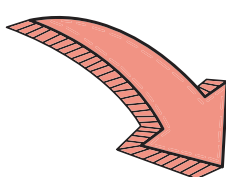

Mahasiswa melakukan KRS sesuai dengan surat tugas yang diterbitkan oleh Fakultas

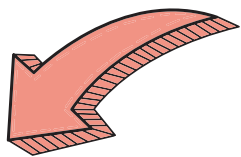

Dosen Pembimbing Akademik (DPA) menyetujui KRS Online

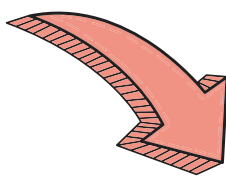

Pembekalan Magang oleh Prodi

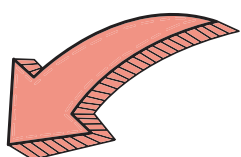

Mahasiswa melaksanakan Kegiatan Magang

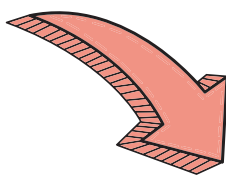

Mahasiswa Mengisi Logbook selama magang

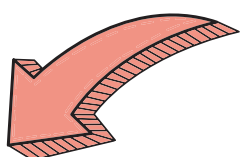

Selesai magang Mahasiswa mengupload laporan magang di web Fh Unmul dan melapor ke DPA

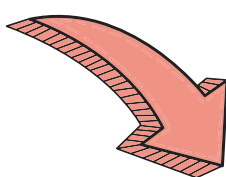

Konversi SKS dan Penilaian oleh Prodi